



NAY MIN THAR EMPIRE MYANMAR  
MYANMAR HUMAN RESOURCE CENTER  
ミャンマー人材育成日本語学校



License No. 335/2023

*Overseas Employment Agency*

# COMPANY PROFILE

---

OTT No

送出機関番号

MMR000426



Recruitment



Training

2023





License No. 335/2023



**NAY MIN THAR**  
**EMPIRE MYANMAR**

*Overseas Employment Agency*

# COMPANY PROFILE

OTT No

送出機関番号

MMR000426

**2023**

## OUR COMPANY

NAY MIN THAR EMPIRE MYANMAR obtained the Overseas Employment Agency license on October 6, 2023.

We are dedicated to bridging the gap between talent and global opportunities. With commitment to excellence and a focus on empowering individuals for success in the international job market, we stand as a reliable partner on your journey to a rewarding career abroad.

## 当社

NAY MIN TAR EMPIRE MYANMAR は、2023年10月6日に海外雇用庁ライセンスを取得しました。私たちは、人材とグローバルな機会との間のギャップを埋めることに専念しています。卓越性を重視し、国際的な雇用市場での成功に向けて個人を支援することに重点を置く当社は、海外でのやりがいのあるキャリアへの旅において、信頼できるパートナーとしての役割を果たします。

Name of the Company	NAY MIN THAR ENTIRE MYANMAR CO.,LTD
Registration Authorizes	Registration No 136724754 (in 2023 ) Ministry of Labour Govt. License No : 335/2023
Managing Director	Miss. Zin Mar Soe
Phone	+959 – 967 576 591,
Business Address	No. 179/B, Sein Ya Ti Street, Yadanar Kyun Ave, North Okkalapa Township, Yangon Region, Myanmar. Postal Code : 11031
Email	info@naymintharmyanmar.com Nayminthar.em@gmail.com
Website	www.naymintharmyanmar.com
Social Media	<a href="https://www.facebook.com/profile.php?id=61552233717178">https://www.facebook.com/profile.php?id=61552233717178</a>

# COMPANY VISION

Our vision is to serve as the catalyst for unlocking the global potential of individuals, one career at a time. We aspire to break down the traditional barriers of professional success, guiding individuals towards diverse international opportunities and empowering them to not just navigate but thrive in the complexities of a globalized workforce.

私たちのビジョンは、一度に1つのキャリアで、個人の世界的な可能性を解き放つ触媒となることです。私たちは、職業上の成功の伝統的な障壁を打ち破り、個人を多様な国際的な機会に導き、グローバル化した労働力の複雑さの中でうまく乗り切るだけでなく成功できるように支援することを目指しています。

# COMPANY MISSION

Our mission is to connect skilled professionals with overseas employment opportunities while providing comprehensive support and training to ensure their success. We believe in facilitating cross-cultural exchanges, fostering personal growth, and contributing to a more interconnected world.

私たちの使命は、熟練した専門家を海外の雇用機会に結び付けながら、彼らの成功を確実にするための包括的なサポートとトレーニングを提供することです。私たちは、異文化交流を促進し、個人の成長を促進し、より相互に結びついた世界に貢献することを信じています。

# OUR VALUES



INTEGRITY



EXCELLENCE



EMPOWERMENT



TRUST



COLLABORATION



RESPONSIVENESS

# WHO WE ARE?

We are architects of global careers, committed to unlocking individual potential on an international scale. Beyond a typical employment agency, we are partners in personal growth, fostering lasting connections built on trust and transparency.

With a focus on cultural integration and innovative solutions, we propel careers beyond borders, shaping a future where opportunities know no limits.

*Join us at NAY MIN THAR EMPIRE MYANMAR COMPANY LIMITED and redefine your path to success in the global job market.*



Certificate of Incorporation



Company License



MOEAF Member Card



# MYANMAR



Myanmar is one of the last countries of Asia to be revealed to the travelling world. Located between India, China and Thailand, the people of this enchanted land have developed a culture which has endured invasion and change by absorbing and taking the best from those around them and creating their own style and flair.

Visitors to Myanmar will find there is much to discover and experience – from pristine natural regions to golden pagodas to relics from an ancient past.

## Myanmar Culture

- ❖ Anyone who likes travelling knows the importance of learning a few things about their destination beforehand. This helps you get an idea of what the place is like and gives a better insight into their unique customs and culture.

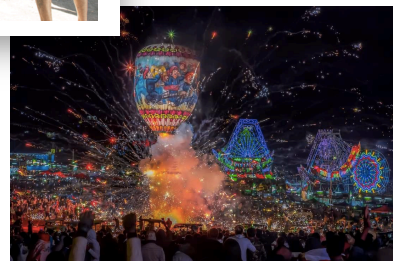

## Myanmar Lifestyle

Step aside from the unrevealed beauty packed in impressive historical sites, the Myanmar lifestyle is an amazing allure to discover in Burma Tours. Within 135 ethnic groups, each with its own characteristics making Myanmar's culture and tradition vary from region to region. Their traditional costumes, make-up, and work, all are unique and special. From the big cities to the tranquil villages, there will be more things to see and experience the laid-back pace of life that has a strong connection to Buddhism.



# ORGANIZATION CHART

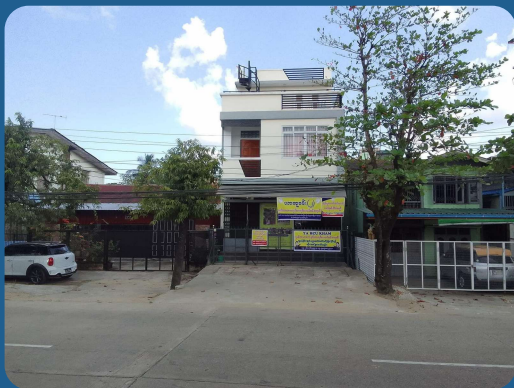
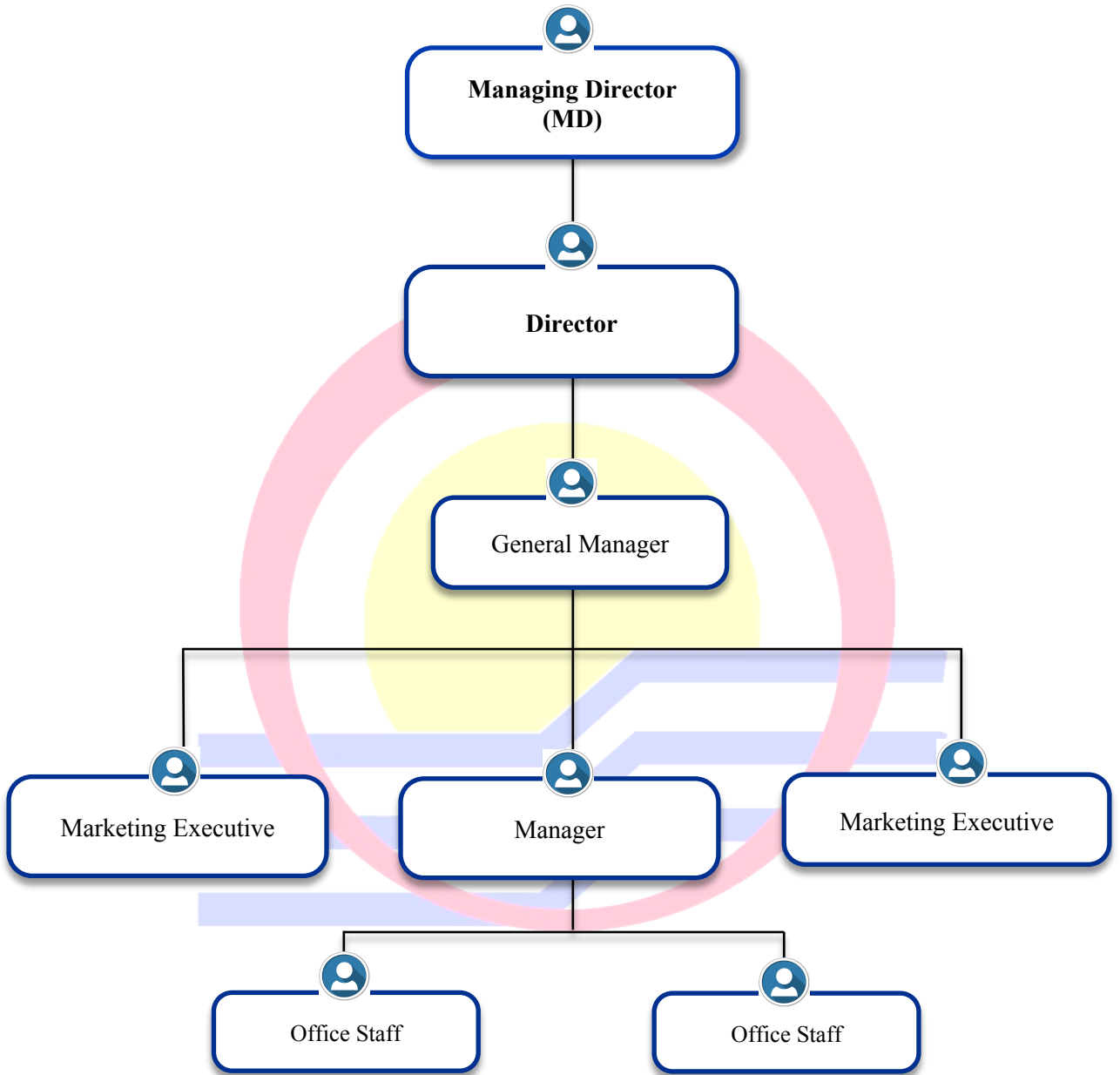

# A Warm Welcome from Our MD



**Miss. ZIN MAR SOE**

**Managing Director**

We're not just an employment agency; we're architects of global careers. Whether you're seeking opportunities or talent, we're here to break boundaries. Our commitment to excellence, transparent partnerships, and innovative solutions define us.

*Join us at our company, where success knows no limits.*

*Thank you for considering our company as your partner in this exciting journey.*

It is my pleasure to extend a warm welcome to you as the Director Nay Min Thar Empire Myanmar. In a world where opportunities are boundless, we stand as a guide and companion on your journey towards global career excellence.

Our role extends beyond the conventional. We believe in comprehensive support, and our training programs, including the esteemed Japanese Training Center, are designed to equip you not just with jobs but with the skills and cultural understanding essential for success in a globalized world.

*Together, let's embark on a journey where your ambitions know no boundaries.*



**Mr. Nay Min Tun**

**Director**

# OUR SERVICES

Our Company sent many workers to abroad by given them good training and leading provide of Human Resource Development Service.

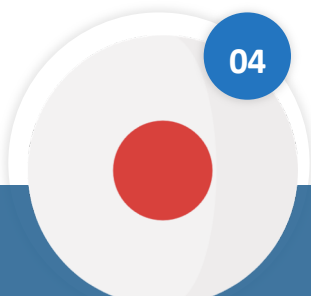
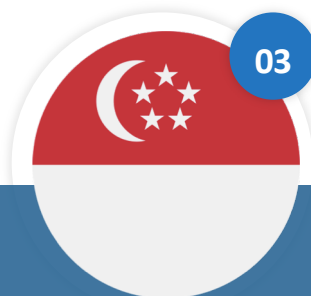

THAILAND

MALAYSIA

SINGAPORE

JAPAN

- ❖ Electronics
  - ❖ Restaurants
  - ❖ Furniture
  - ❖ Construction
  - ❖ Factory
- ❖ Electronics
  - ❖ Restaurants
  - ❖ Furniture
  - ❖ Supermarket
  - ❖ Factory
- ❖ Electronics
  - ❖ Restaurants
  - ❖ Furniture
  - ❖ Cashier
  - ❖ Construction
  - ❖ Waiter/ Waitress
- ❖ Building
  - ❖ Cleaning
  - ❖ Caregiver (Kaigo)
  - ❖ Food Services
  - ❖ Food Products
  - ❖ Hotel
  - ❖ Agriculture
  - ❖ Manufacturing
  - ❖ Engineering (Work Visa)

JOBS

JOB



# CATEGORIES WE SUPPLY



## JAPAN



ビルクリーニング



飲食料品製造業



外食業



農業



介護



エンジニア



ホテル



工事

# OUR ACTIVITIES

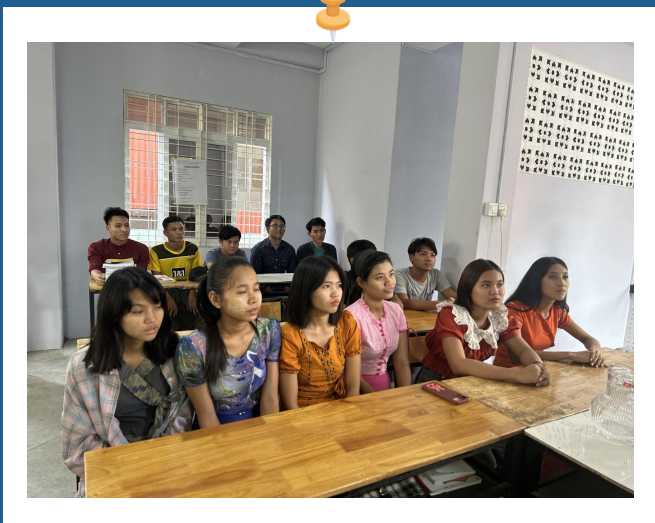



# OUR ACTIVITIES





# YA HCU KHAM の意味

Ya Hcu Kham 日本語学校名前についてご説明いたします。

Ya Hcu Khamという意味はミャンマーのシャン民族の方言であり、ミャンマー語で翻訳すると天秤という意味になります。

ミャンマーごで天秤とは物を量るものだけではなく他にもいい意味があり、それは (平等、公平、平等な権利) などそれぞれの意味があります。日本語にも天秤という言葉は平等という意味も有るでしょうか。





# YA HCU KHAM 日本語の 学校に なる 社長の 目的

(2019)年に (Ya Hcu Kham日本語学校)が建てられました。その夢を叶ったの (2008~2011)までミャンマー人の中で通訳者としてした時、確かに日本人はミャンマー人に示された優しさを尊重し、シンガポールに住んでいた時日本へ訪ねて来て、私は完全な安全を提供する日本の法律と、Konica Minolta会社で日本人と規制について学んだので、仕事不足と賃金格差に交渉して、ミャンマーの人々を助けたいという願望で (Ya Hcu Kham日本語学校)ができました。

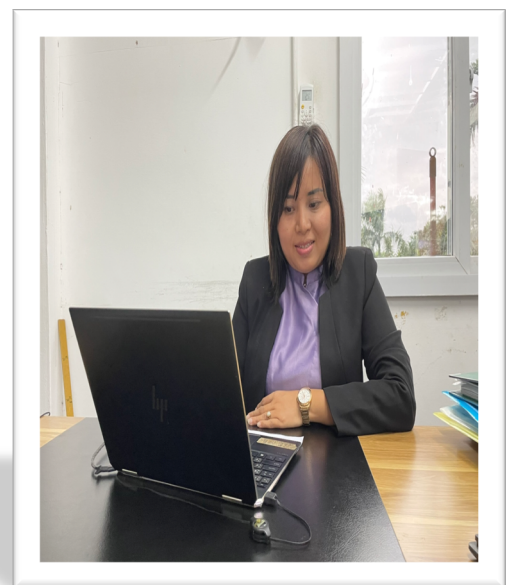

# YA HCU KHAM 日本語の 学校に の 校長

私の学校では日本語が出来るようになるになるテーマは“自分を救うために日本語を学ぶ”です。日本語が出来れば日本の文化や、習慣や規則とルールなどを勉強が出来て早めに日本の生活になれれば日本で働いて一番幸せになるのが自分です。





# YA HCU KHAM 学校の 組織

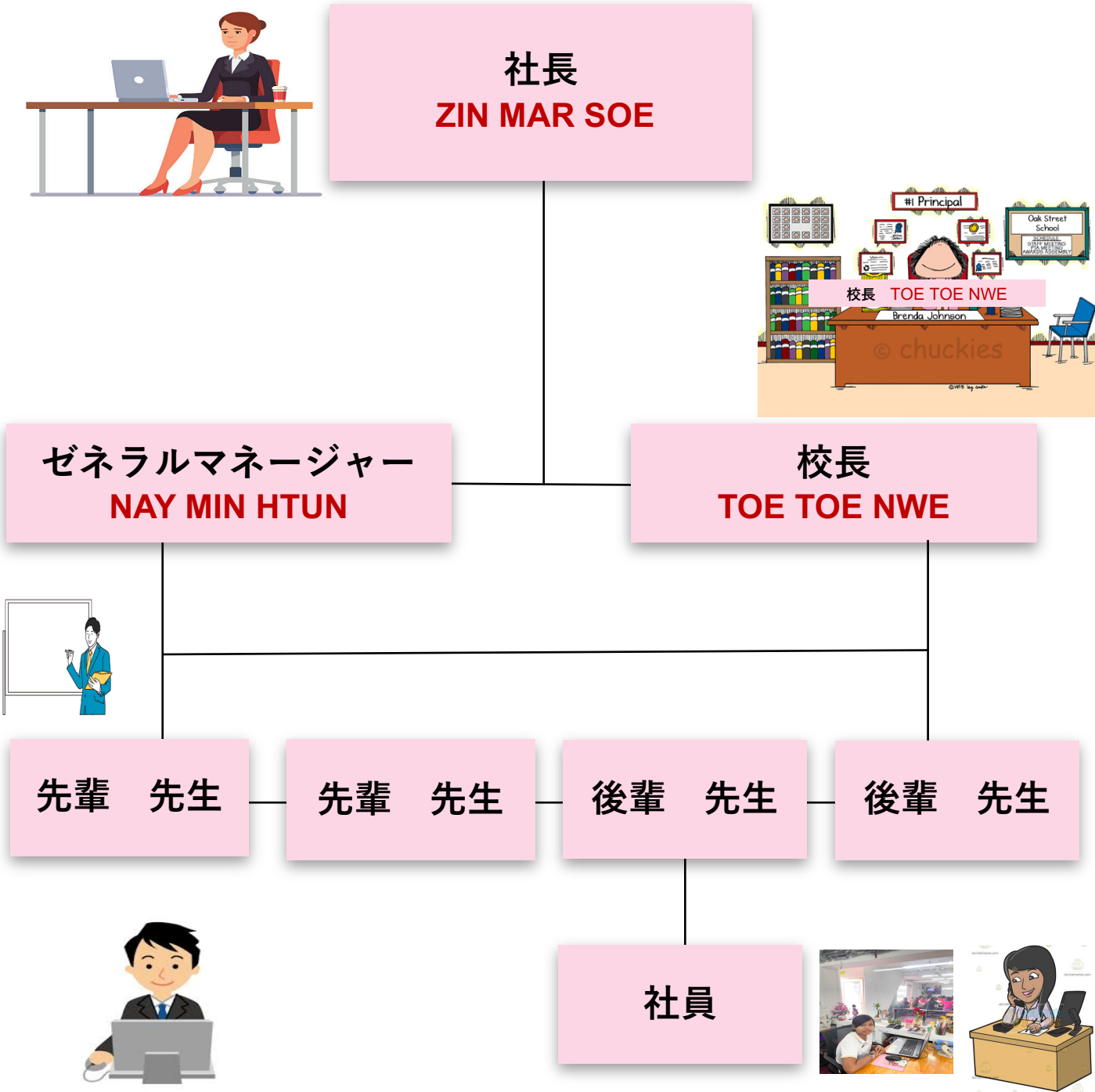



# ZIN MAR SOE

ジン マー ソー

(Kool & Smart Constructions  
Co,Ltd & Ya Hcu Kham  
Japanese Language School)  
Managing Director.

“自分を 救う ために 日本語 を 学ぶ”

★アヤワデイ県，キョンピョン 生まれた (8日 / 年) 仏教徒

12月 / 昭和58

★ 2015年に ダゴン大学を卒業  
B.S.C(Physic)

★(2008～ 2011) KONICA  
MINOLTA Co.,Ltd の HR

administranteskで 生産労働者に 精神  
を強化する、ルールと 規則、説明責任、  
協力等、職場を楽しくなるように  
教え 担当しました。★(2011~2016)シンガポー  
ルの 建設会社で **Singapore Estimate &  
Drafter**のをしながら (2013~2014)2年間  
建設について勉強して**Building Cost  
Managemt Specilist Diploma**のを業  
しました。

★(2016~2020)母国へ帰って **Kool & Smart  
Co,Ltd** 会社を建てて

**Managing Director** になりました。

★(2019)年に**Ya Hcu Kham** 日本語の学校を建て  
ました。

<栗原 富雄 略歴 >

1949年 東京生まれ。週刊誌、月刊誌の取  
材記者を経て

月刊「Seven Seas」編集長、月刊  
「Vacation」編集長

月刊「MOKU」編集局長を歴任後フリーラ  
ンスジャーナリストに。

元日本旅行作家協会会員VIP取材ゴルバ  
チョフ元ソ連大統領、

ダライラマ14世、Dロックフェラー、Aダン  
ヒル、他多数。

著書 「アンチエイジング革命  
」他多数。

活動 NPOライフシェアリン  
グ協会理事

一般社団法人 日本ミャンマー文化経済  
交流協会専務理事

一般社団法人 ニュービジネス協議会事  
務局長

Yangon press 編集長



一番なりたい目標と夢は 並んだ技術と経験を基にして自営業やる事。  
それに 人材紹介が上がるため、YA HCU KHAM 日本語の学校建てる。

# ZIN MAR SOE

# ジン マーソー

(Kool & Smart Constructions Co,Ltd

シンガポール 建設会社で Estimate & Drafterとして働きながら二年間夜間学校へ通う。

& Ya Hcu Kham Japanese Language  
School) Managing Director.

Interviewer Tomio Kurihara

栗原 富雄

Yangon Press 編集長

Building Cost Managemt Specilist Diploma をも  
らった後学んだ教育と仕事の経験でKool &  
Smart Constructions Co,Ltd を建てた。IKONICA  
MINOLTA Co.,Ltd でHR administration tesk に知  
識を人材紹介立つのに使って行きたいのでYa  
Hcu Kham Japanese Language  
School を造る。

◆ 英語ガイドの証明書もらった後どんどんき

なってきた外国投資に関心になる事。

アヤワデイ県、キョンピョンの小さい町で生まれた  
生活のため働く仕事あまりないので子供のごろから  
家族全員でヤンゴン、北オカラパに引っ越ししまし  
た。訳で関心が有って19歳にダゴン大学の物理学3  
年生の時にホテルと観光大臣官房から行なった英語  
ガイドの試験を合格しました。その証明書のおかげ  
で外国人合わせてはたらける自信が背いっぱいある  
ことになりました。

◆ 外国で働くとき経験になった事。B.S.C(Physic)で  
卒業した後 最初の仕事として外国へ行って働きま  
した。その仕事はマレーシアで開いた日本の工場  
(Konica Minotla Co.,Ltd) でございます。その会  
社で HR Administration tesk & Responsibility



◆ (Kool & Smart Constructions Co.,Ltd)

◆ Ya Hcu Kham 日本語の学校

建設会社の 経営の安定になった後、彼女のマレーシア  
で働く時の 初めての夢をかなえるようにする。それ  
は 建設会社からの 利益で (2019)年に (Ya Hcu  
Kham 日本語の学校) が建てられました。その夢が叶っ  
たの (2008~2011) まで Konica Minotla Co.,Ltd 日本人  
とミャンマーじんの中で通訳者としてした時 確かに  
日本人は ミャンマー人に 示された優しさを尊重し、

(2011年～2016年) (シンガポールで働きながら と規制について 学んだので、仕事 不足と 賃金 Building Cost Managemt を 持つため、仕事が終 格差に直面しても、 ミャンマーの人々を 助けたい わった後 夜間学校で勉強 しました。つらいけど どう願望で Ya Hcu Kham 日本語の学校) ができまし 頑張った おかげで二 年間に Building Cost た。 Management のを 手に入れました。毎日 働き

(Staff Welfare And Attendance Monitor) とミャン マー労働者 (2000) にんいったので通訳のこと もしました。それからシンガポール 建設会社で Estimate & Drafter をしました。シンガポールで働 きながら二年間夜間学校で Building Cost Managemt Specilist Diploma を卒業しました。 Konica Minotla Co.,Ltd.の HR Department と通訳 の経験で (Ya Hcu Kham 日本語の学校),シンガポール で Constructions Co.,Ltd & Building Cost Managemt Specilist Diploma の 経験で (Kool & Smart Constructions Co.,Ltd) を建てられました。

ながら勉強するのは とても大変でした。でも現代 の仕事と関係があるし、時間もむだにたくないし、 自分の 能力を 限らずじかんをたちました。辛 かったけど、あきらめないで 続いてる 彼女は (Kool & Smart) という建設会社を 建てられて 現在 (5年)に なりました。



# みんなの日本語 N5・N4



全てのレベルで試験が4回あって、合格者に 証明書を与えます。



# 日本の習慣と規則

N5とN4を 毎日2時間で6ヶ月トレーニング中日本の習慣、規則の義務的な教育



## WHAT IS 5S ?

Japanese

せいり  
せいとん  
せいそう  
せいけつ  
しつけ

English

**SORT**  
**SET IN ORDER**  
**SHINING**  
**STANDARDIZE**  
**SUSTAIN**

Myanmar

ရွေးထုတ်ခြင်း  
စုစည်းခြင်း  
တောက်ပြောင်ခြင်း  
စံသတ်မှတ်ခြင်း  
အစဉ်ထိန်းသိမ်းခြင်း

5S, TO BE BETTER WORKPLACE.....  
5S, ဖြင့်အလုပ်နေရာတိုးတက်ကောင်းမွန်စေရန်.....

simply **BOLD**

The essentials of imaging

## ゴミの出し方

燃えるゴミ、燃えないゴミと  
缶とびんも分けて捨てるよう  
にしています。



# 学校と周り

## YA HCU KHAM の学校

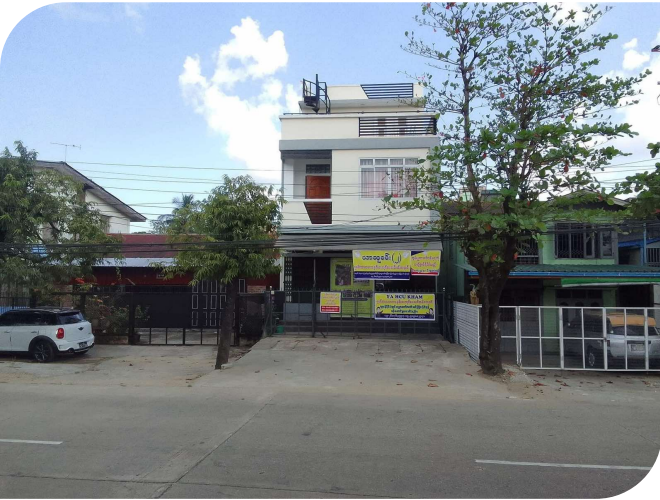



# Interview Section



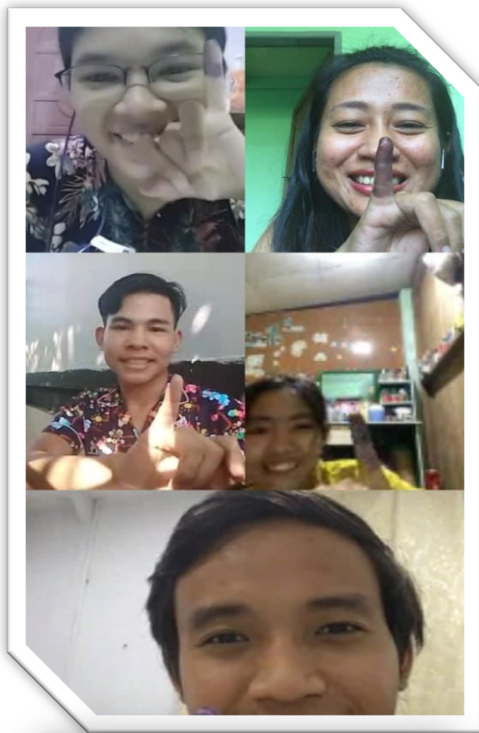

新型コロナウイルスにな  
っても  
諦めずにオンラインで勉  
強してる学生達の姿。

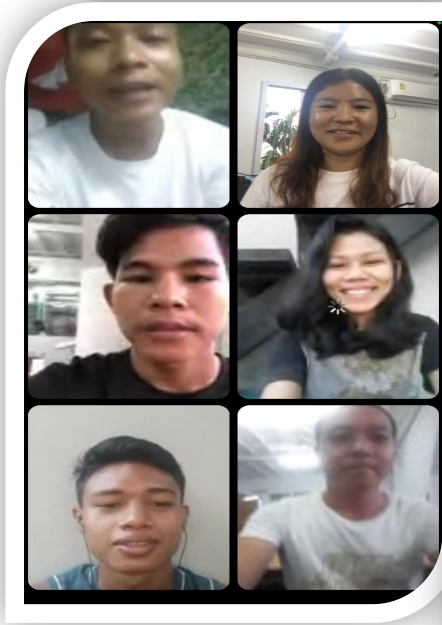



# Seminar for job and language school



## JLPT form submission





To go JLPT exam in the Early morning 4 am



Lighting Festival



ありがとうございました。  
ました。！



**URL**

<http://www.naymintharmyanmar.com>

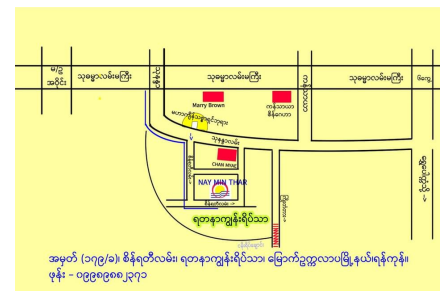

No. 179/B, Sein Ya Ti Street, Yadanar Kyun Ave, North Okkalapa Township, Yangon Region, Myanmar. Postal Code : 11031



**To make requests for further information,  
Contact Us!**

